

Reserva a Forstar por Frigorifico el Mercedino Espacio verde



QUEDA PROHIBIDA LA REPRODUCCIÓN TOTAL O PARCIAL DE LA DOCUMENTACION DE LA PRESENTE PUBLICACIÓN EN CUALQUIERA DE SUS FORMAS, ELECTRÓNICA O MECÁNICA, SIN EL CONSENTIMIENTO PREVIO Y ESCRITO DEL COMITENTE.



NOTA:
TODAS LAS MEDIDAS Y NIVELES SON INDICATIVOS LAS MISMAS SERAN RESPONSABILIDAD DEL CONSTRUCTOR SON SOLO A MODO DE EJEMPLO Y PARA UN TERRENO DE 10,00 MTS.

OBRA : EJECUCION DE TAREAS DE CONSTRUCCION EN SECO PARA VIVIENDAS DE PATRIMONIO MUNICIPAL EN C.U. I
PLANO : IMPLANTACION

S/E CS_IMP 01-IMP

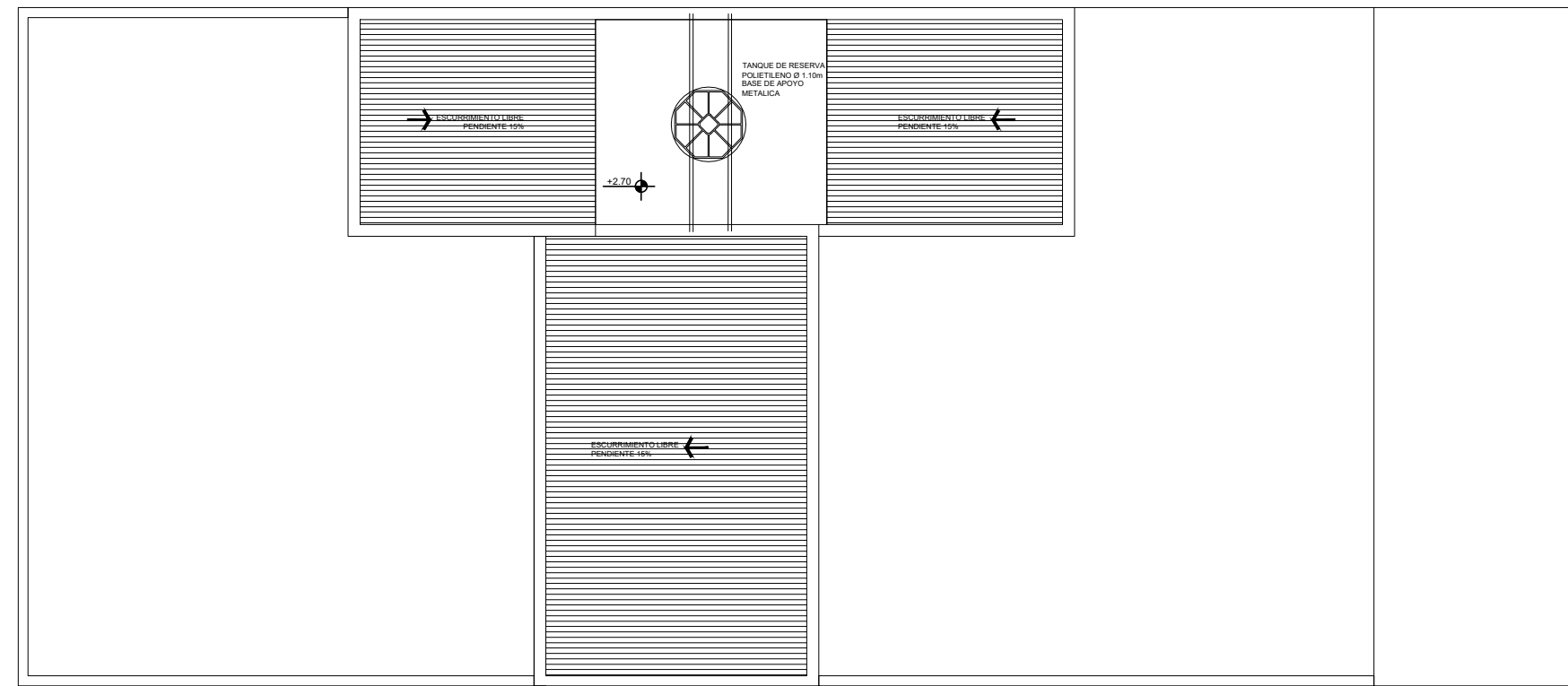
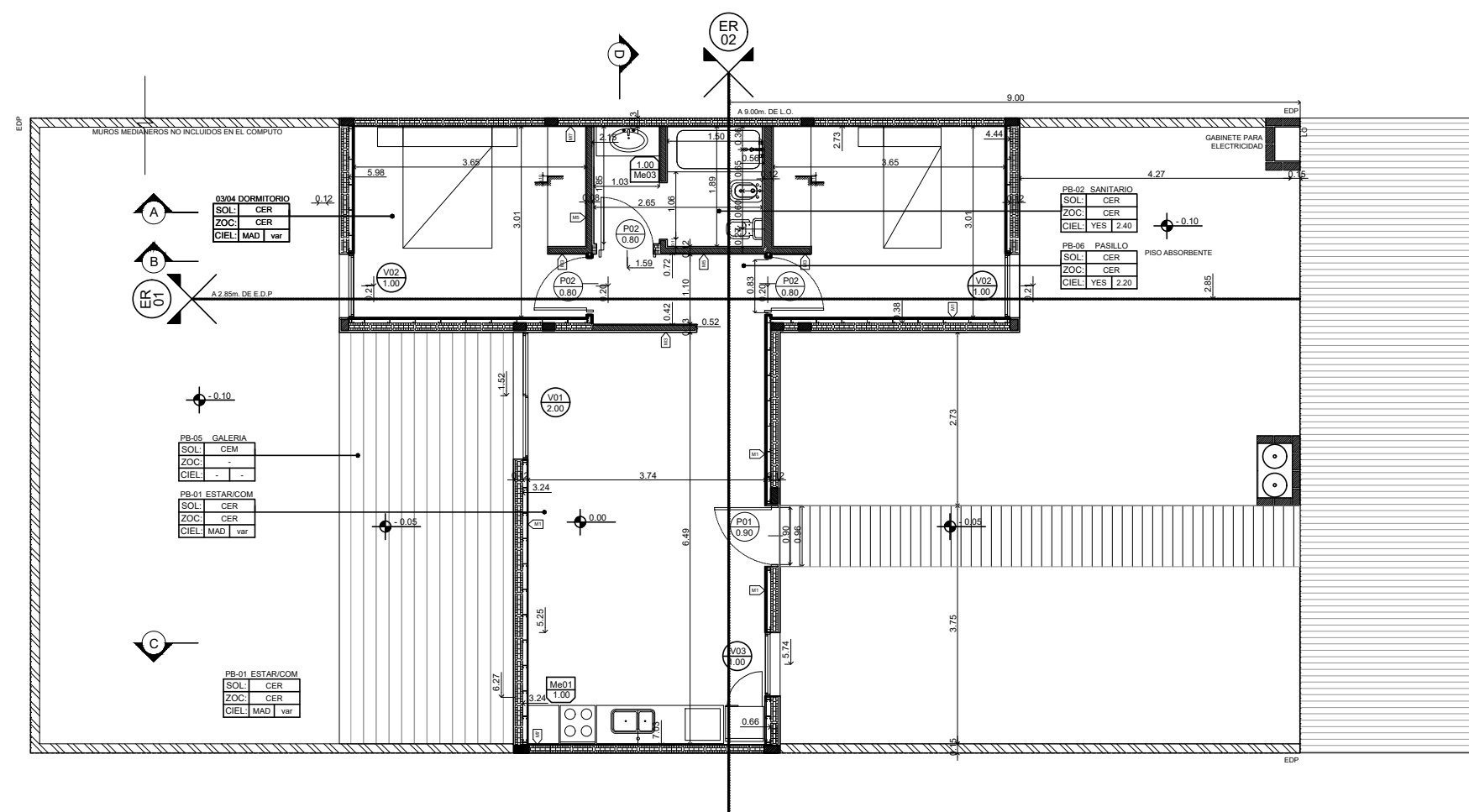

QUEDA PROHIBIDA LA REPRODUCCIÓN TOTAL O PARCIAL DE LA DOCUMENTACIÓN DE LA PRESENTE PUBLICACIÓN EN CUALQUIERA DE SUS FORMAS, ELECTRÓNICA O MECÁNICA, SIN EL CONSENTIMIENTO PREVIO Y ESCRITO DEL COMITENTE.

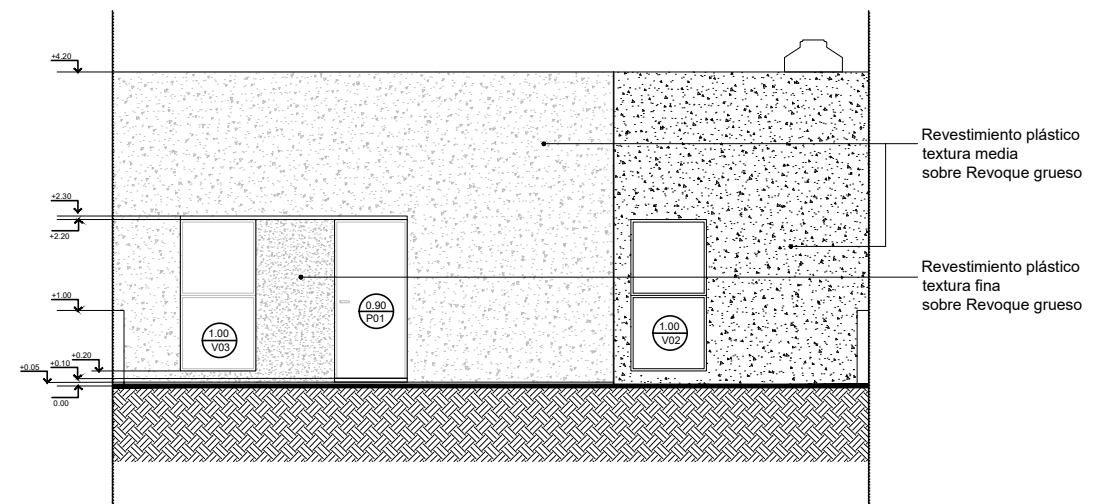
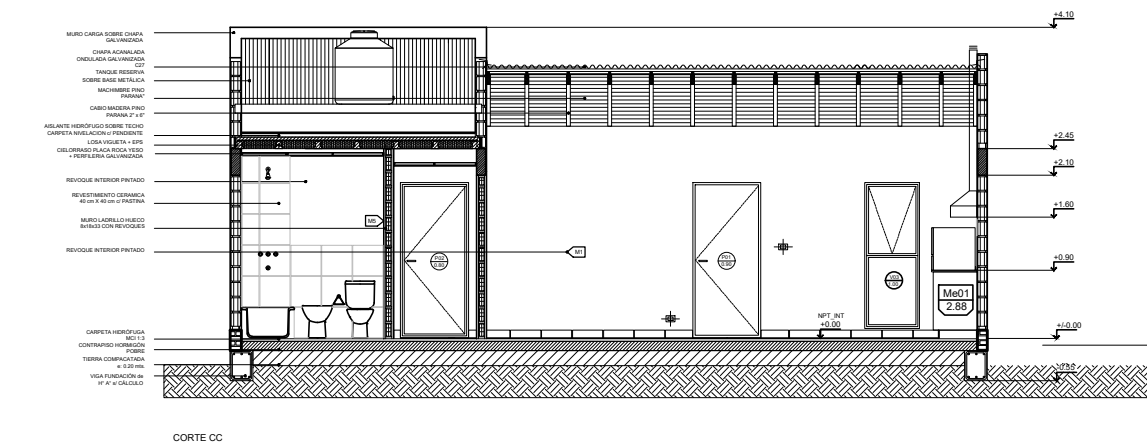
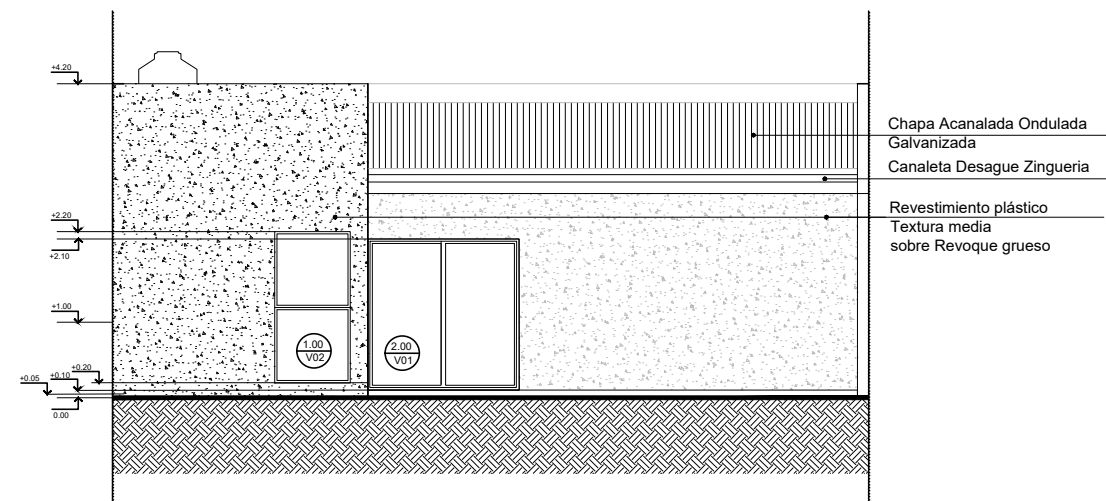
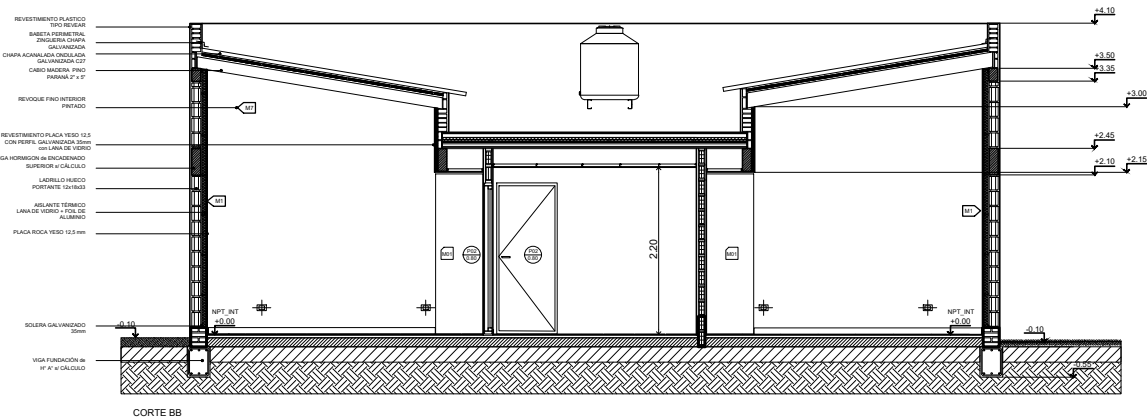
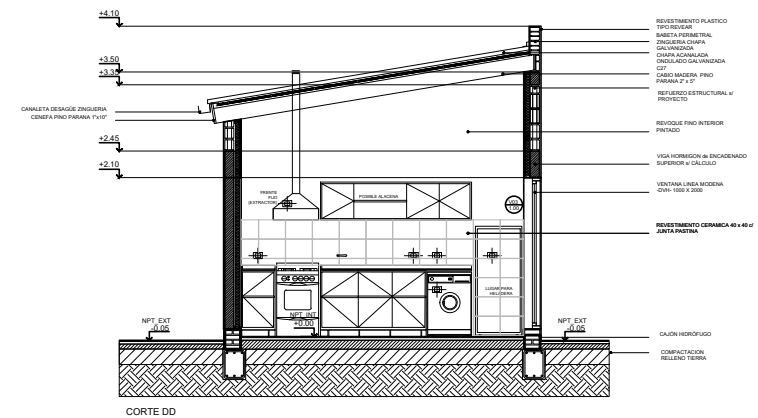
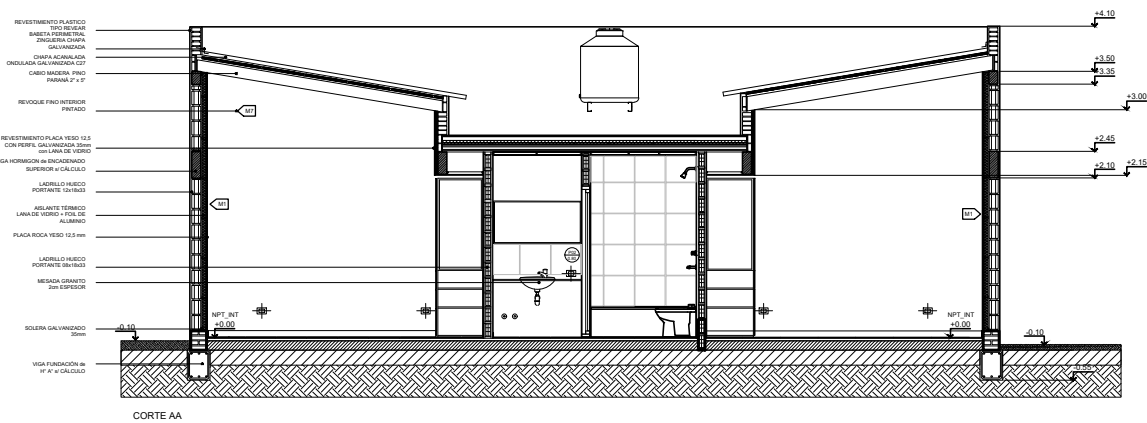

QUEDA PROHIBIDA LA REPRODUCCIÓN TOTAL O PARCIAL DE LA DOCUMENTACIÓN DE LA PRESENTE PUBLICACIÓN EN CUALQUIERA DE SUS FORMAS, ELECTRÓNICA O MECÁNICA, SIN EL CONSENTIMIENTO PREVIO Y ESCRITO DEL COMITENTE.

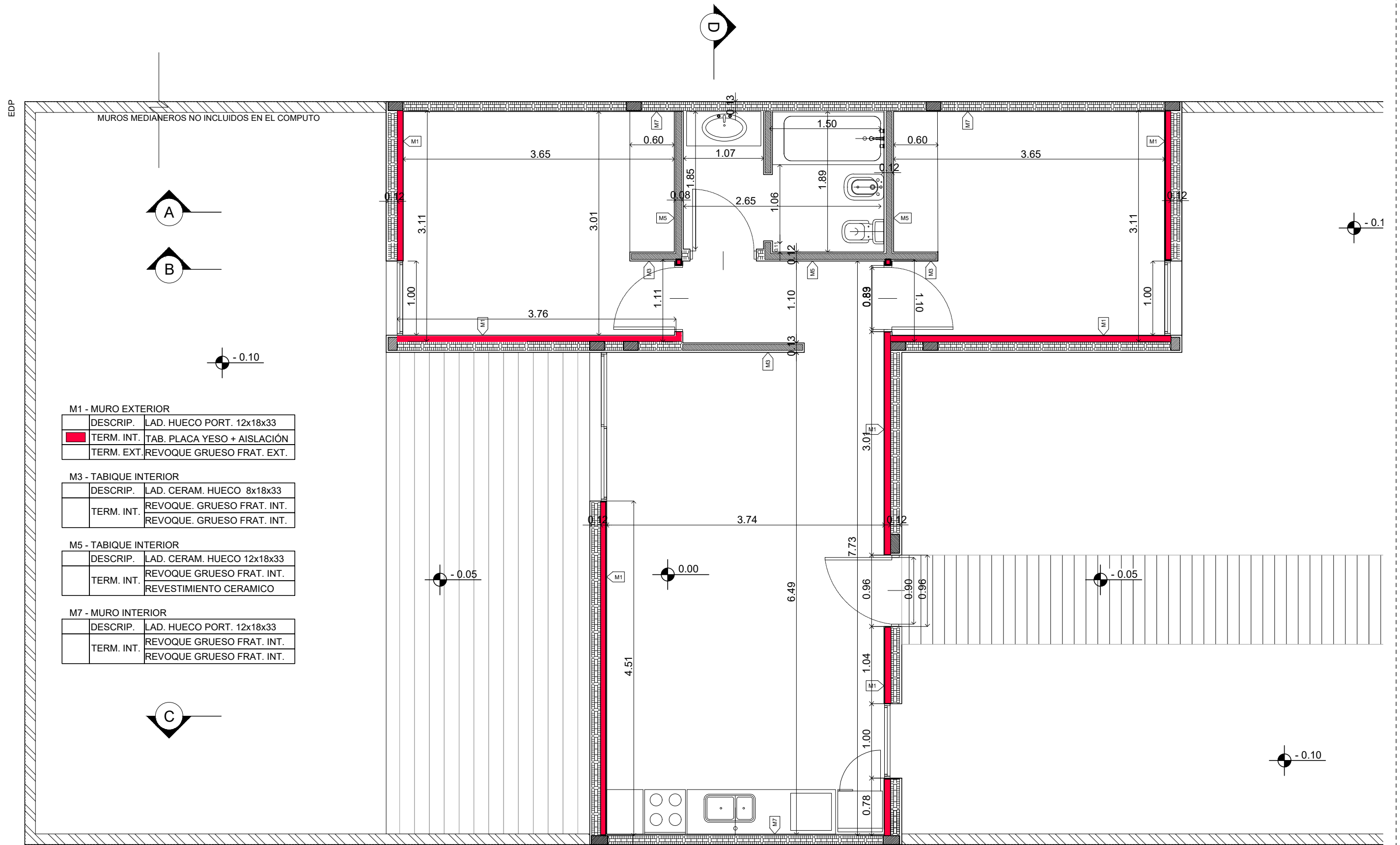

M1 - MURO EXTERIOR

| | |
|------------|-----------------------------|
| DESCRIP. | LAD. HUECO PORT. 12x18x33 |
| TERM. INT. | TAB. PLACA YESO + AISLACIÓN |
| TERM. EXT. | REVOQUE GRUESO FRAT. EXT. |

M3 - TABIQUE INTERIOR

| | |
|------------|--|
| DESCRIP. | LAD. CERAM. HUECO 8x18x33 |
| TERM. INT. | REVOQUE. GRUESO FRAT. INT. REVOQUE. GRUESO FRAT. INT. |

M5 - TABIQUE INTERIOR

| | |
|------------|---|
| DESCRIP. | LAD. CERAM. HUECO 12x18x33 |
| TERM. INT. | REVOQUE GRUESO FRAT. INT. REVESTIMIENTO CERAMICO |

M7 - MURO INTERIOR

| | |
|------------|--|
| DESCRIP. | LAD. HUECO PORT. 12x18x33 |
| TERM. INT. | REVOQUE GRUESO FRAT. INT. REVOQUE GRUESO FRAT. INT. |

QUEDA PROHIBIDA LA REPRODUCCIÓN TOTAL O PARCIAL DE LA DOCUMENTACIÓN DE LA PRESENTE PUBLICACIÓN EN CUALQUIERA DE SUS FORMAS, ELECTRÓNICA O MECÁNICA, SIN EL CONSENTIMIENTO PREVIO Y ESCRITO DEL COMITENTE.

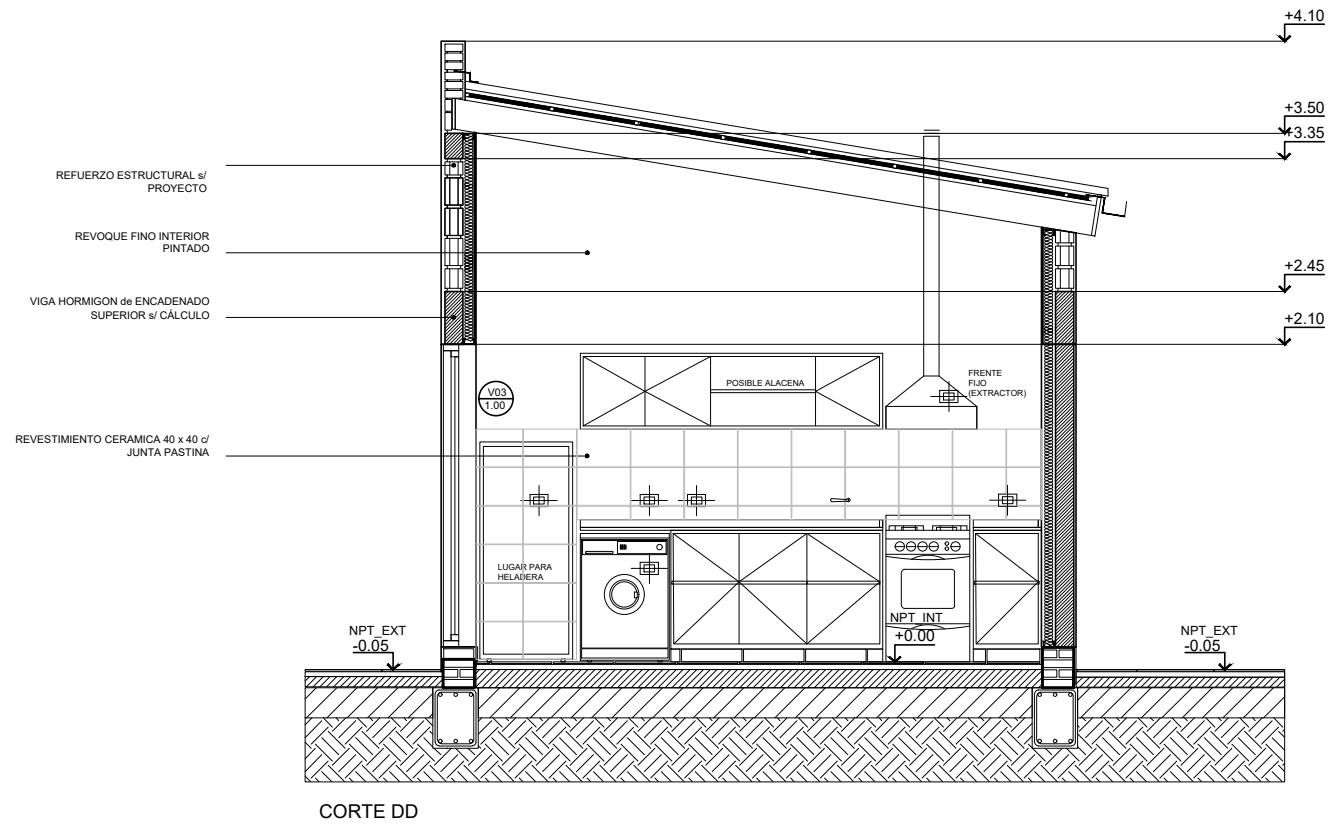

CORTE DD

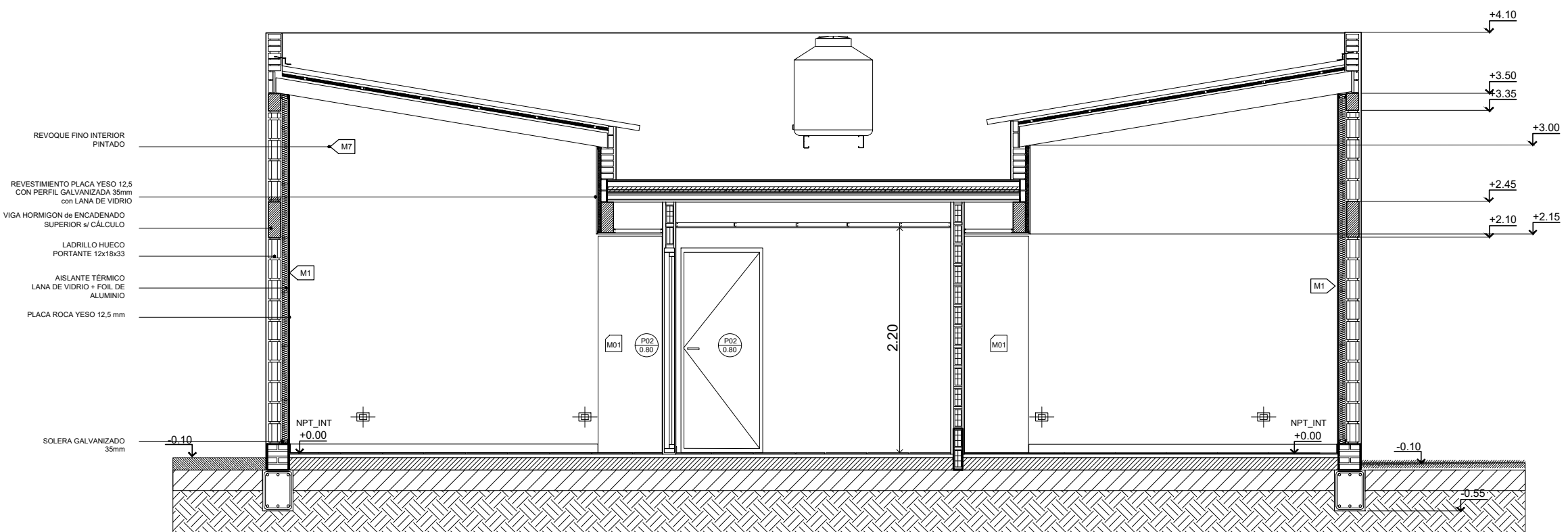

CORTE BB

QUEDA PROHIBIDA LA REPRODUCCIÓN TOTAL O PARCIAL DE LA DOCUMENTACIÓN DE LA PRESENTE PUBLICACIÓN EN CUALQUIERA DE SUS FORMAS, ELECTRÓNICA O MECÁNICA, SIN EL CONSENTIMIENTO PREVIO Y ESCRITO DEL COMITENTE.



MUROS MEDIANEROS NO INCLUIDOS EN EL COMPUTO

EDP

M1 - MURO EXTERIOR

| | |
|------------|-----------------------------|
| DESCRIP. | LAD. HUECO PORT. 12x18x33 |
| TERM. INT. | TAB. PLACA YESO + AISLACIÓN |
| TERM. EXT. | REVOQUE GRUESO FRAT. EXT. |

M3 - TABIQUE INTERIOR

| | |
|------------|--|
| DESCRIP. | LAD. CERAM. HUECO 8x18x33 |
| TERM. INT. | REVOQUE GRUESO FRAT. INT. REVOQUE GRUESO FRAT. INT. |

M5 - TABIQUE INTERIOR

| | |
|------------|---|
| DESCRIP. | LAD. CERAM. HUECO 12x18x33 |
| TERM. INT. | REVOQUE GRUESO FRAT. INT. REVESTIMIENTO CERAMICO |

M7 - MURO INTERIOR

| | |
|------------|--|
| DESCRIP. | LAD. HUECO PORT. 12x18x33 |
| TERM. INT. | REVOQUE GRUESO FRAT. INT. REVOQUE GRUESO FRAT. INT. |

QUEDA PROHIBIDA LA REPRODUCCIÓN TOTAL O PARCIAL DE LA DOCUMENTACIÓN DE LA PRESENTE PUBLICACIÓN EN CUALQUIERA DE SUS FORMAS, ELECTRÓNICA O MECÁNICA, SIN EL CONSENTIMIENTO PREVIO Y ESCRITO DEL COMITENTE.

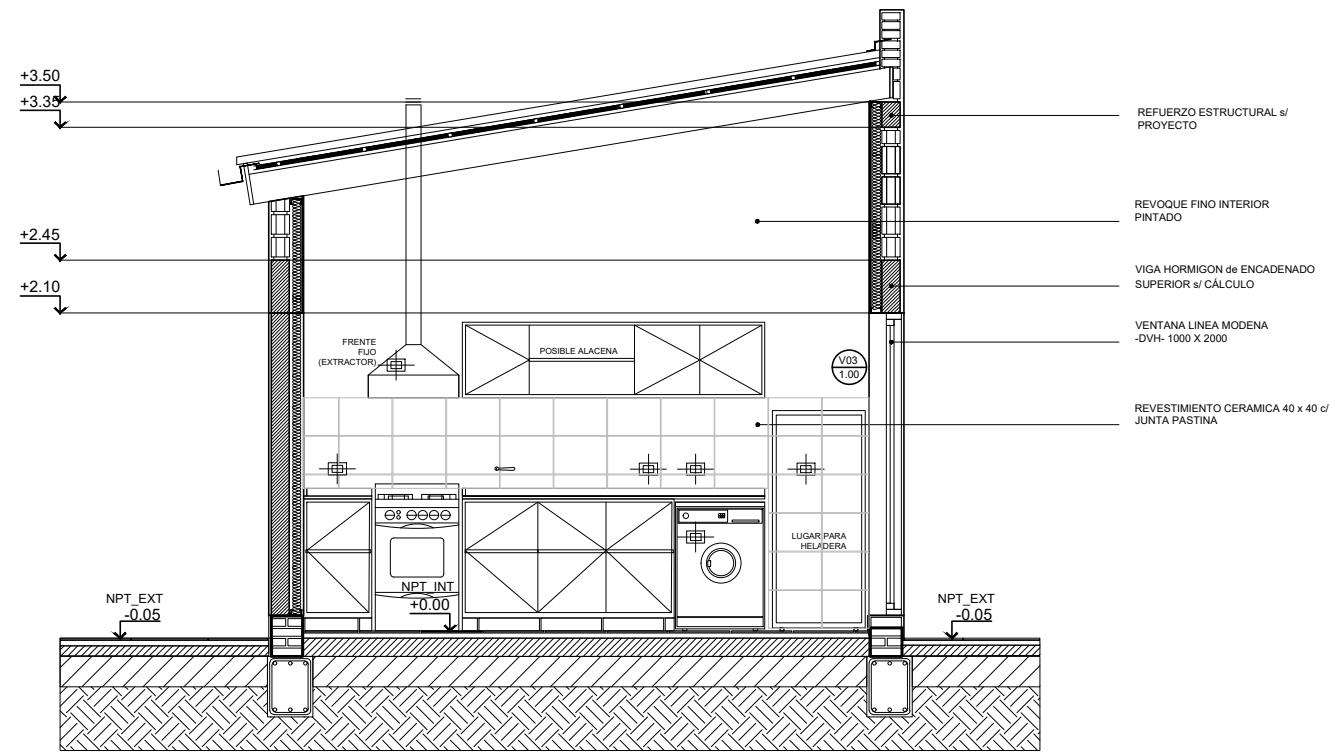

- REFUERZO ESTRUCTURAL s/ PROYECTO
- REVOQUE FINO INTERIOR PINTADO
- VIGA HORMIGON de ENCADENADO SUPERIOR s/ CÁLCULO
- VENTANA LINEA MODENA -DVH- 1000 X 2000
- REVESTIMIENTO CERAMICA 40 x 40 c/ JUNTA PASTINA

CORTE DD

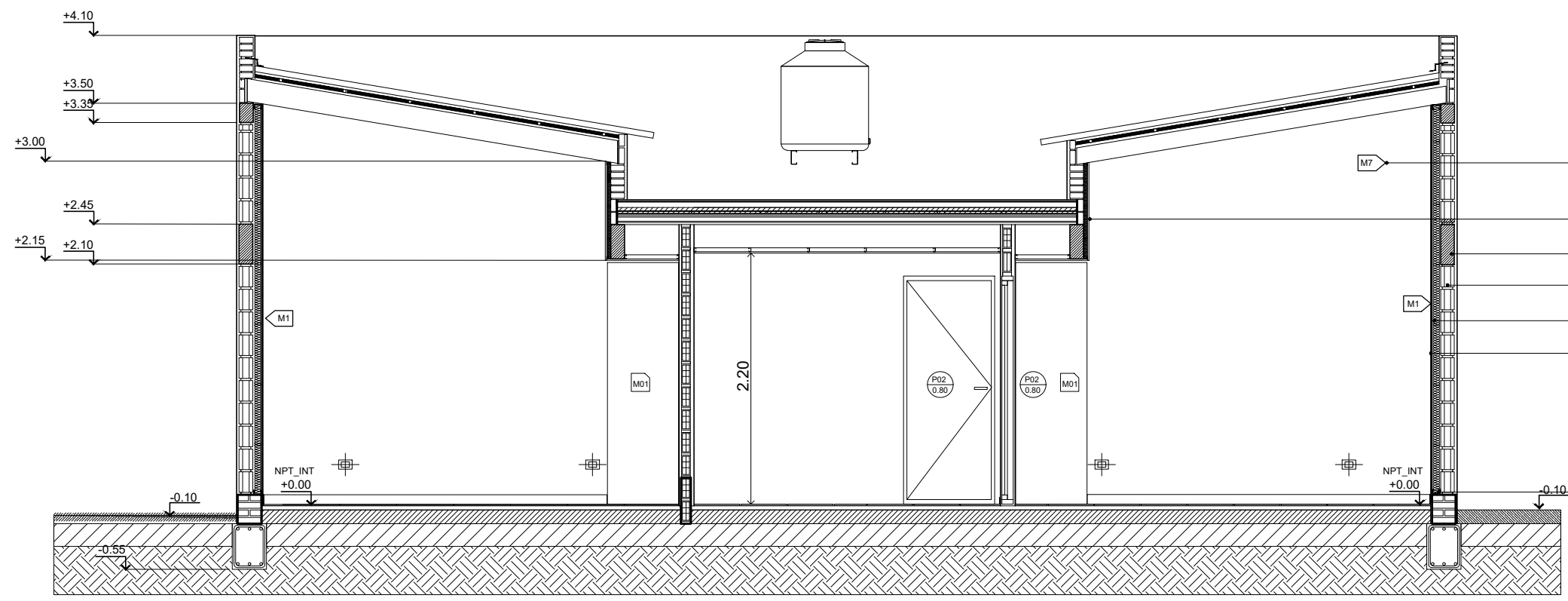

- REVOQUE FINO INTERIOR PINTADO
- REVESTIMIENTO PLACA YESO 12.5 CON PERFIL GALVANIZADA 35mm con LANA DE VIDRIO
- VIGA HORMIGON de ENCADENADO SUPERIOR s/ CÁLCULO
- LADRILLO HUECO PORTANTE 12x18x33
- AISLANTE TÉRMICO LANA DE VIDRIO + FOIL DE ALUMINIO
- PLACA ROCA YESO 12.5 mm

CORTE BB

QUEDA PROHIBIDA LA REPRODUCCIÓN TOTAL O PARCIAL DE LA DOCUMENTACIÓN DE LA PRESENTE PUBLICACIÓN EN CUALQUIERA DE SUS FORMAS, ELECTRÓNICA O MECÁNICA, SIN EL CONSENTIMIENTO PREVIO Y ESCRITO DEL COMITENTE.

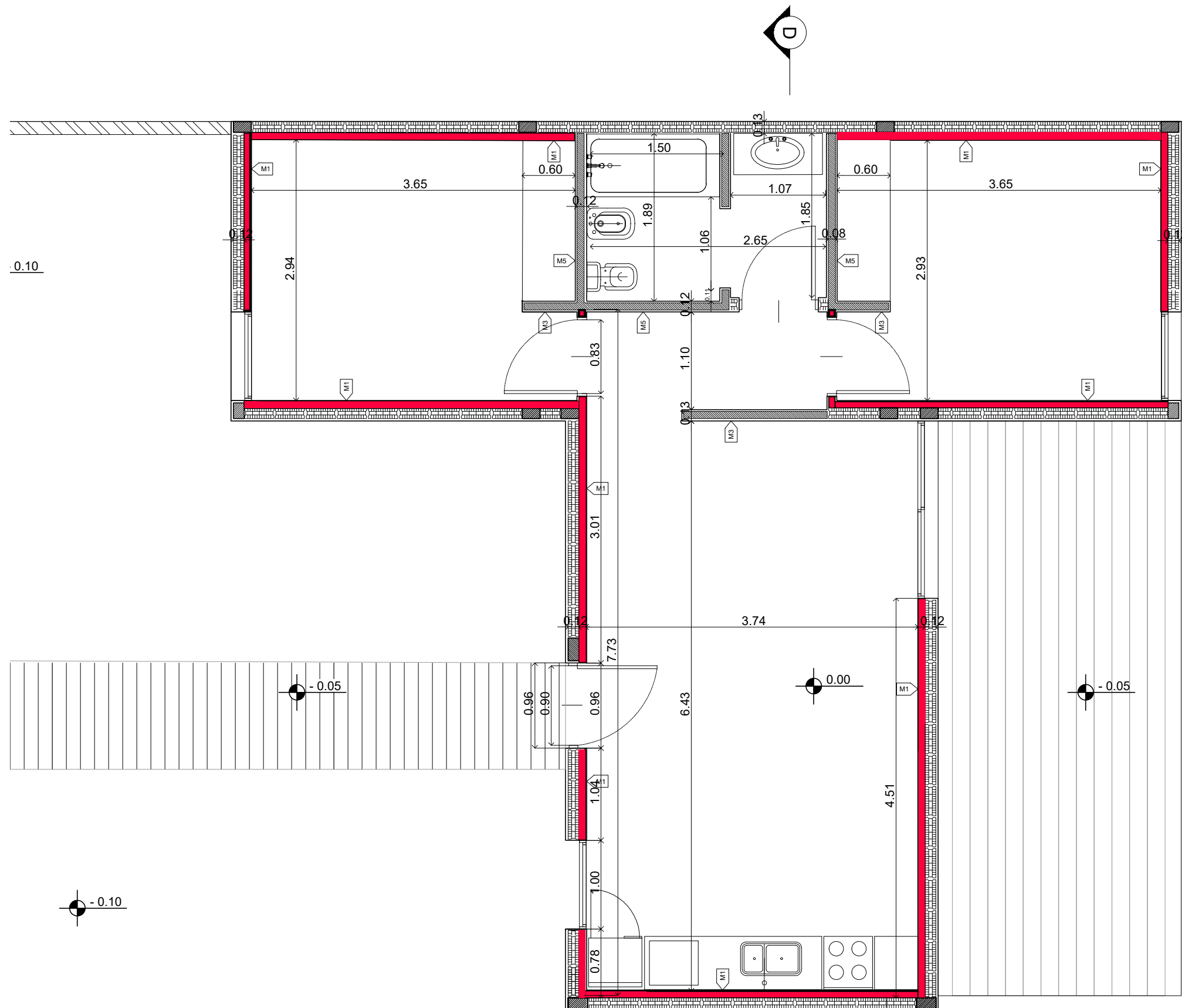

| M1 - MURO EXTERIOR | | |
|--------------------|-----------------------------|--|
| DESCRIP. | LAD. HUECO PORT. 12x18x33 | |
| TERM. INT. | TAB. PLACA YESO + AISLACIÓN | |
| TERM. EXT. | REVOQUE GRUESO FRAT. EXT. | |

| M3 - TABIQUE INTERIOR | | |
|-----------------------|----------------------------|--|
| DESCRIP. | LAD. CERAM. HUECO 8x18x33 | |
| TERM. INT. | REVOQUE. GRUESO FRAT. INT. | |
| | REVOQUE. GRUESO FRAT. INT. | |

| M5 - TABIQUE INTERIOR | | |
|-----------------------|----------------------------|--|
| DESCRIP. | LAD. CERAM. HUECO 12x18x33 | |
| TERM. INT. | REVOQUE GRUESO FRAT. INT. | |
| | REVESTIMIENTO CERAMICO | |

| M7 - MURO INTERIOR | | |
|--------------------|---------------------------|--|
| DESCRIP. | LAD. HUECO PORT. 12x18x33 | |
| TERM. INT. | REVOQUE GRUESO FRAT. INT. | |
| | REVOQUE GRUESO FRAT. INT. | |

QUEDA PROHIBIDA LA REPRODUCCIÓN TOTAL O PARCIAL DE LA DOCUMENTACIÓN DE LA PRESENTE PUBLICACIÓN EN CUALQUIERA DE SUS FORMAS, ELECTRÓNICA O MECÁNICA, SIN EL CONSENTIMIENTO PREVIO Y ESCRITO DEL COMITENTE.

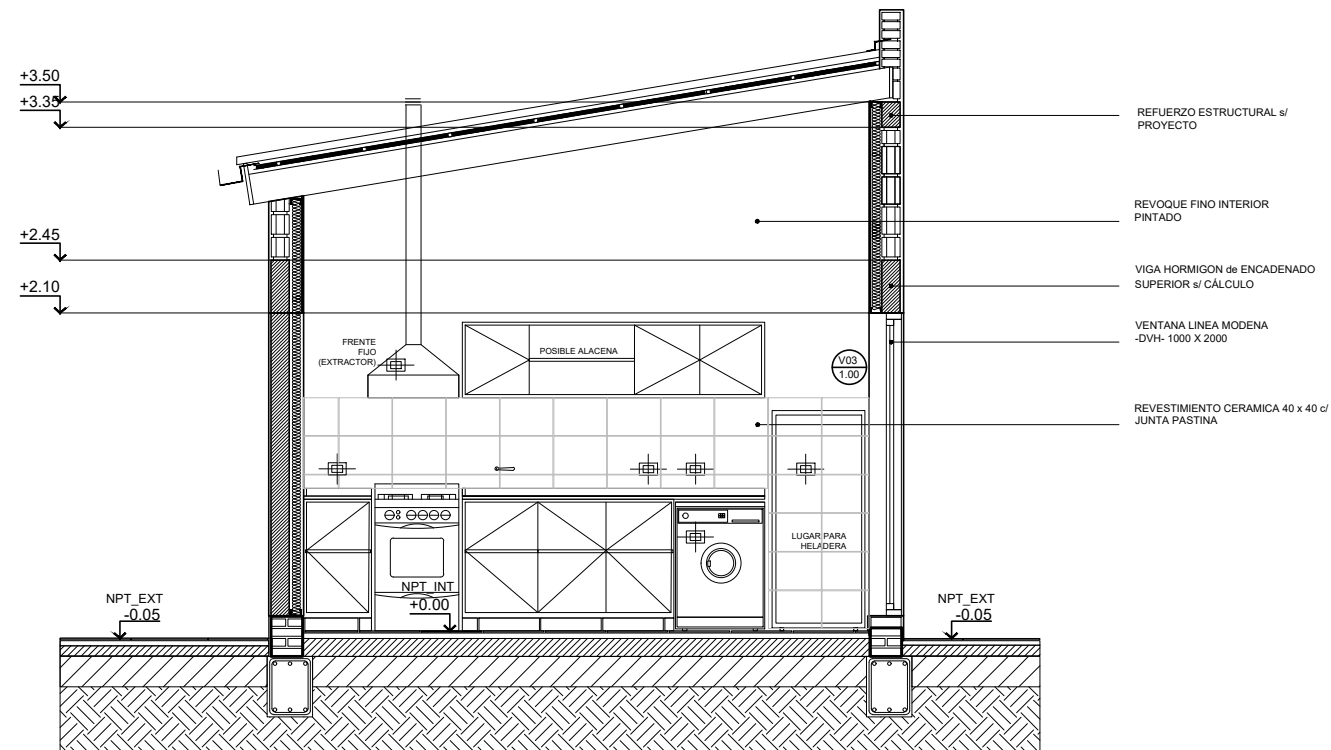

CORTE DD

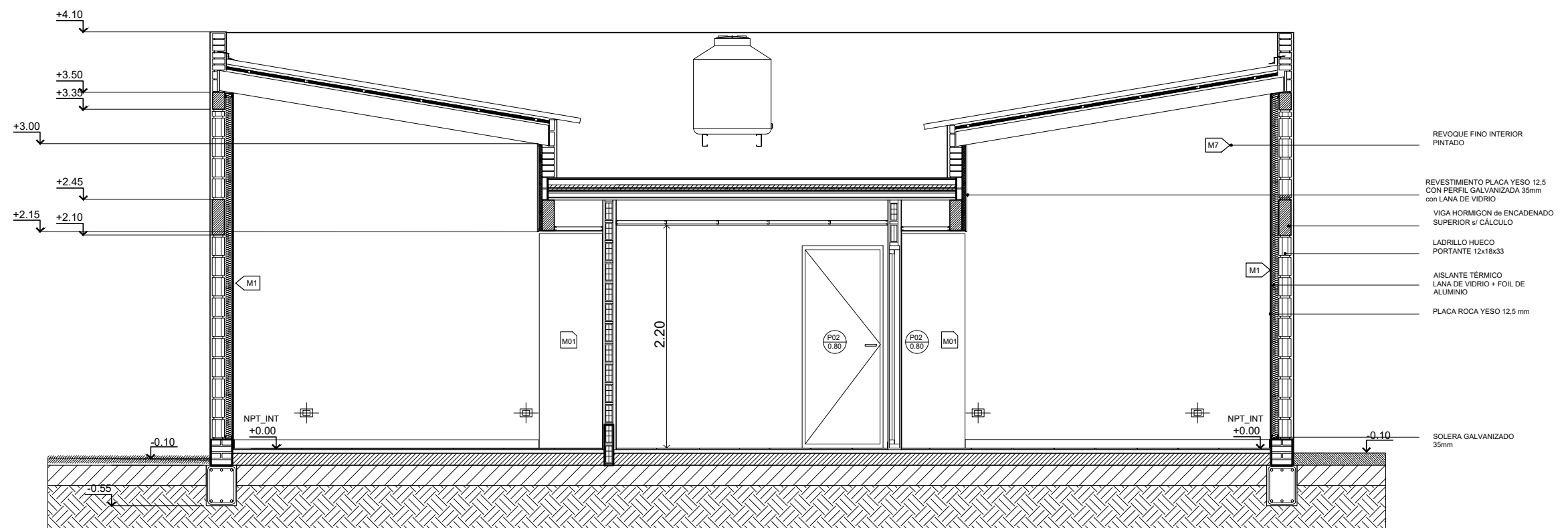

CORTE BB

QUEDA PROHIBIDA LA REPRODUCCIÓN TOTAL O PARCIAL DE LA DOCUMENTACIÓN DE LA PRESENTE PUBLICACIÓN EN CUALQUIERA DE SUS FORMAS, ELECTRÓNICA O MECÁNICA, SIN EL CONSENTIMIENTO PREVIO Y ESCRITO DEL COMITENTE.

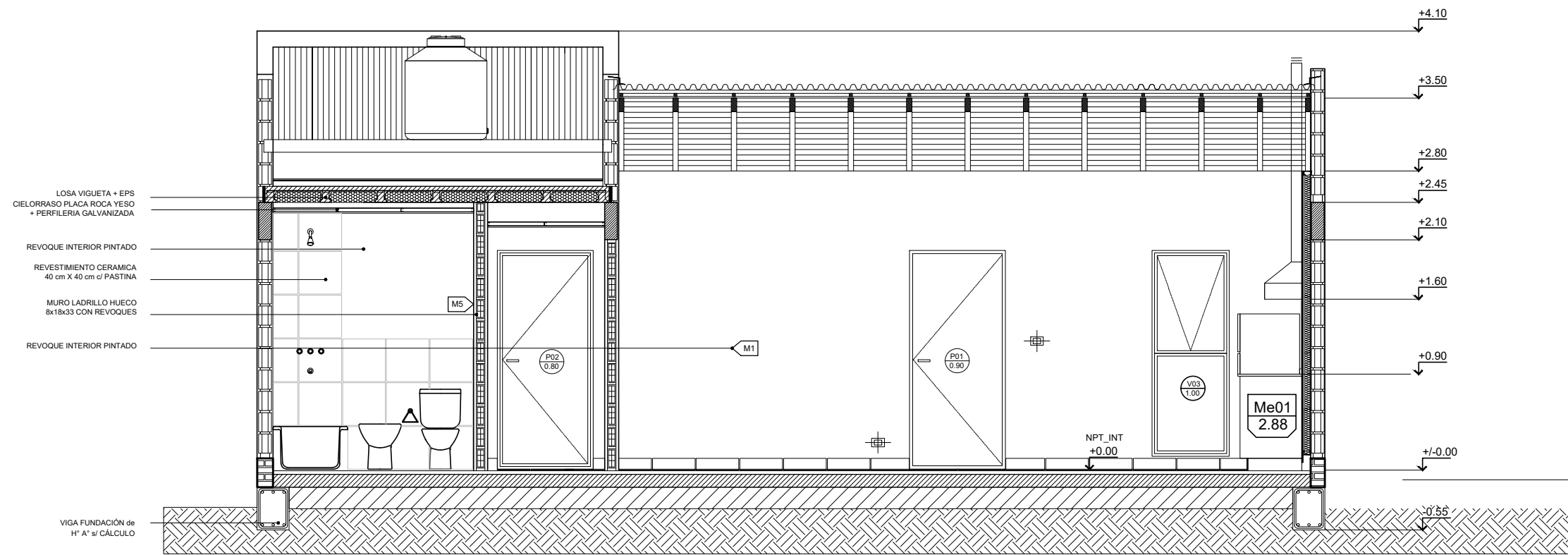

QUEDA PROHIBIDA LA REPRODUCCIÓN TOTAL O PARCIAL DE LA DOCUMENTACIÓN DE LA PRESENTE PUBLICACIÓN EN CUALQUIERA DE SUS FORMAS, ELECTRÓNICA O MECÁNICA, SIN EL CONSENTIMIENTO PREVIO Y ESCRITO DEL COMITENTE.

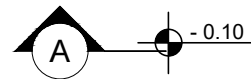

| | |
|--------------------|-----------------------------|
| M1 - MURO EXTERIOR | |
| DESCRIP. | LAD. HUECO PORT. 12x18x33 |
| TERM. INT. | TAB. PLACA YESO + AISLACIÓN |
| TERM. EXT. | REVOQUE GRUESO FRAT. EXT. |

| | |
|-----------------------|----------------------------|
| M3 - TABIQUE INTERIOR | |
| DESCRIP. | LAD. CERAM. HUECO 8x18x33 |
| TERM. INT. | REVOQUE. GRUESO FRAT. INT. |
| TERM. EXT. | REVOQUE. GRUESO FRAT. INT. |

| | |
|-----------------------|----------------------------|
| M5 - TABIQUE INTERIOR | |
| DESCRIP. | LAD. CERAM. HUECO 12x18x33 |
| TERM. INT. | REVOQUE GRUESO FRAT. INT. |
| TERM. EXT. | REVESTIMIENTO CERAMICO |

| | |
|--------------------|---------------------------|
| M7 - MURO INTERIOR | |
| DESCRIP. | LAD. HUECO PORT. 12x18x33 |
| TERM. INT. | REVOQUE GRUESO FRAT. INT. |
| TERM. EXT. | REVOQUE GRUESO FRAT. INT. |

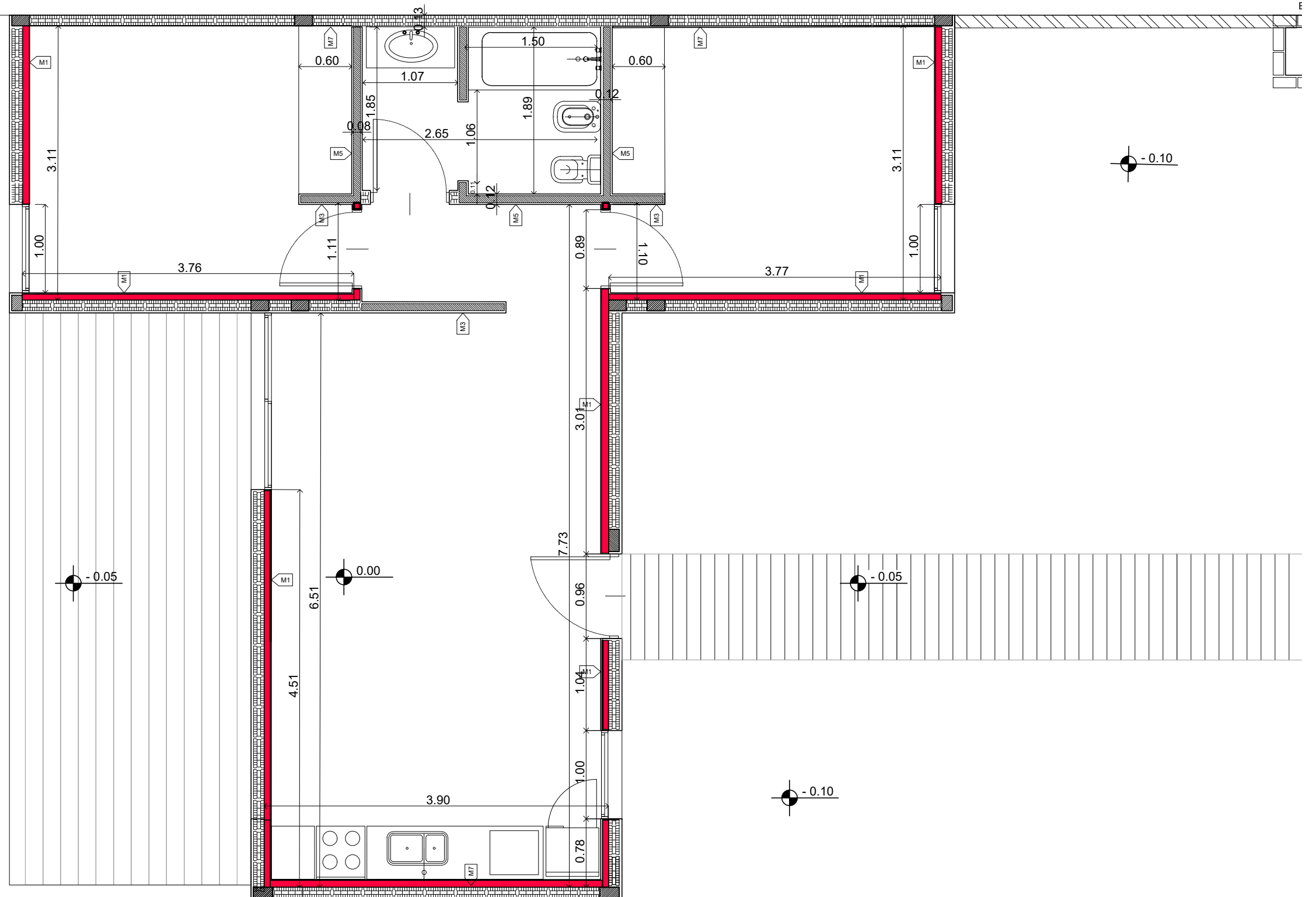

QUEDA PROHIBIDA LA REPRODUCCIÓN TOTAL O PARCIAL DE LA DOCUMENTACIÓN DE LA PRESENTE PUBLICACIÓN EN CUALQUIERA DE SUS FORMAS, ELECTRÓNICA O MECÁNICA, SIN EL CONSENTIMIENTO PREVIO Y ESCRITO DEL COMITENTE.

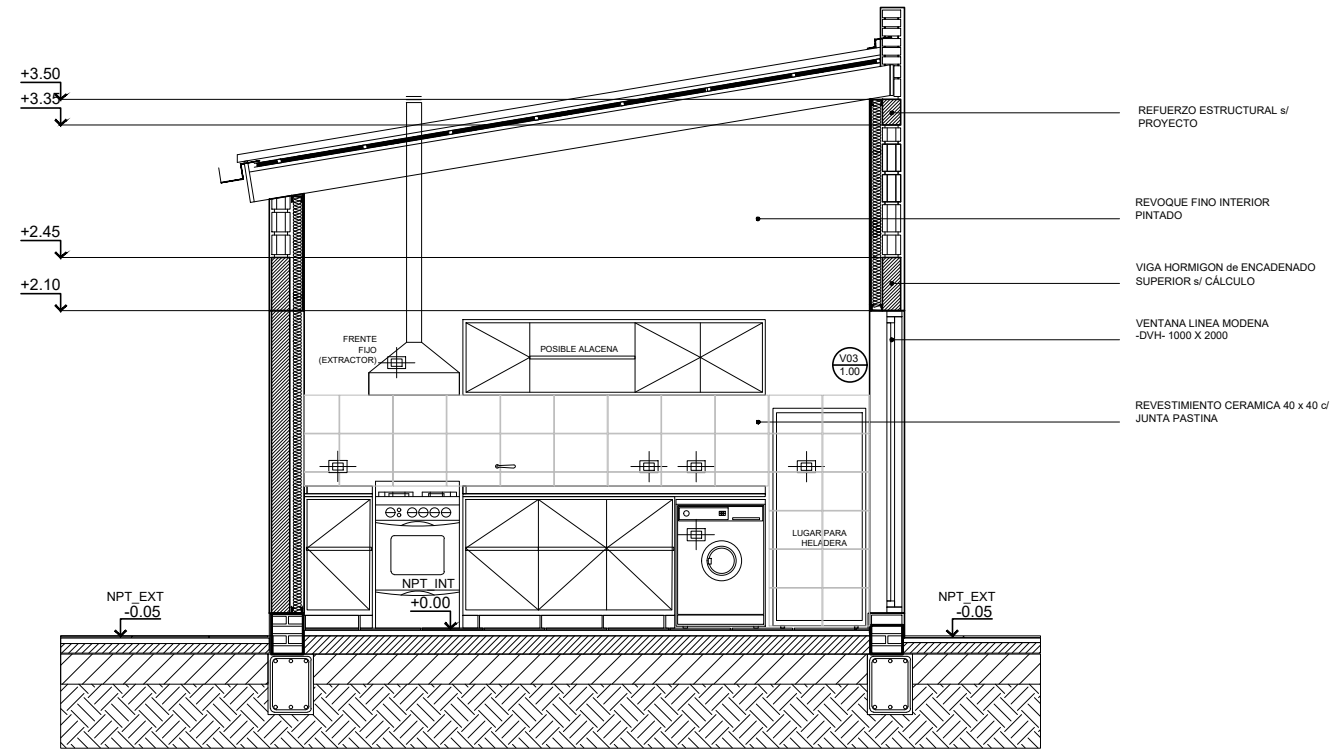

CORTE DD

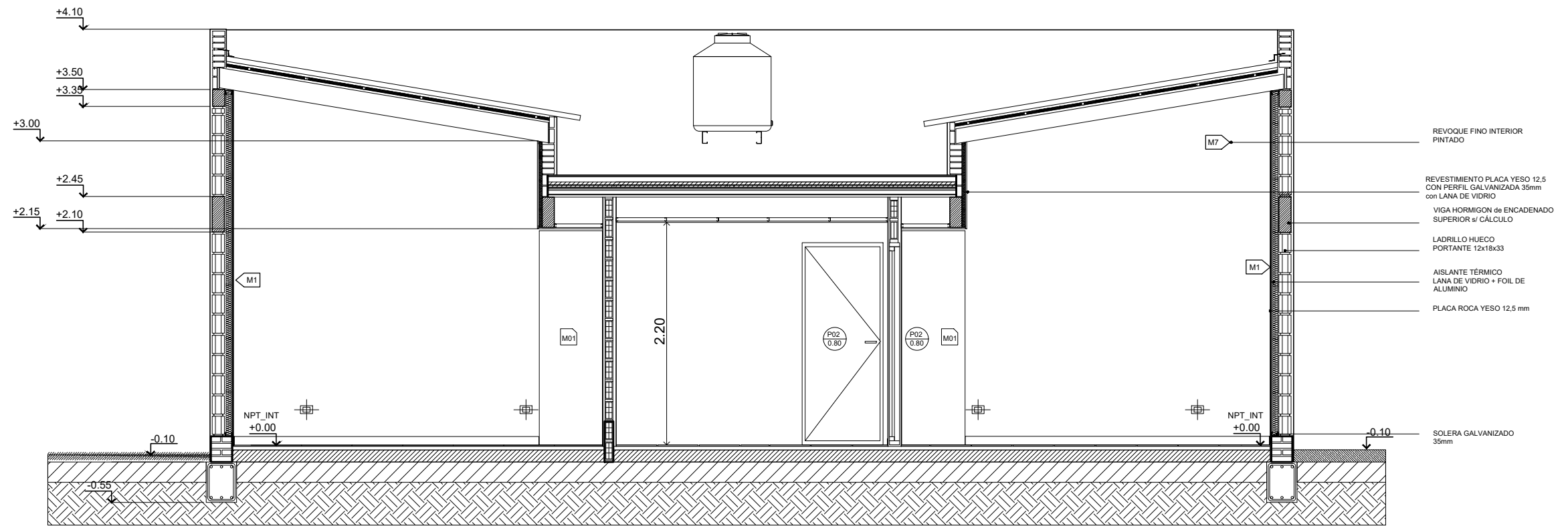

CORTE BB

QUEDA PROHIBIDA LA REPRODUCCIÓN TOTAL O PARCIAL DE LA DOCUMENTACIÓN DE LA PRESENTE PUBLICACIÓN EN CUALQUIERA DE SUS FORMAS, ELECTRÓNICA O MECÁNICA, SIN EL CONSENTIMIENTO PREVIO Y ESCRITO DEL COMITENTE.

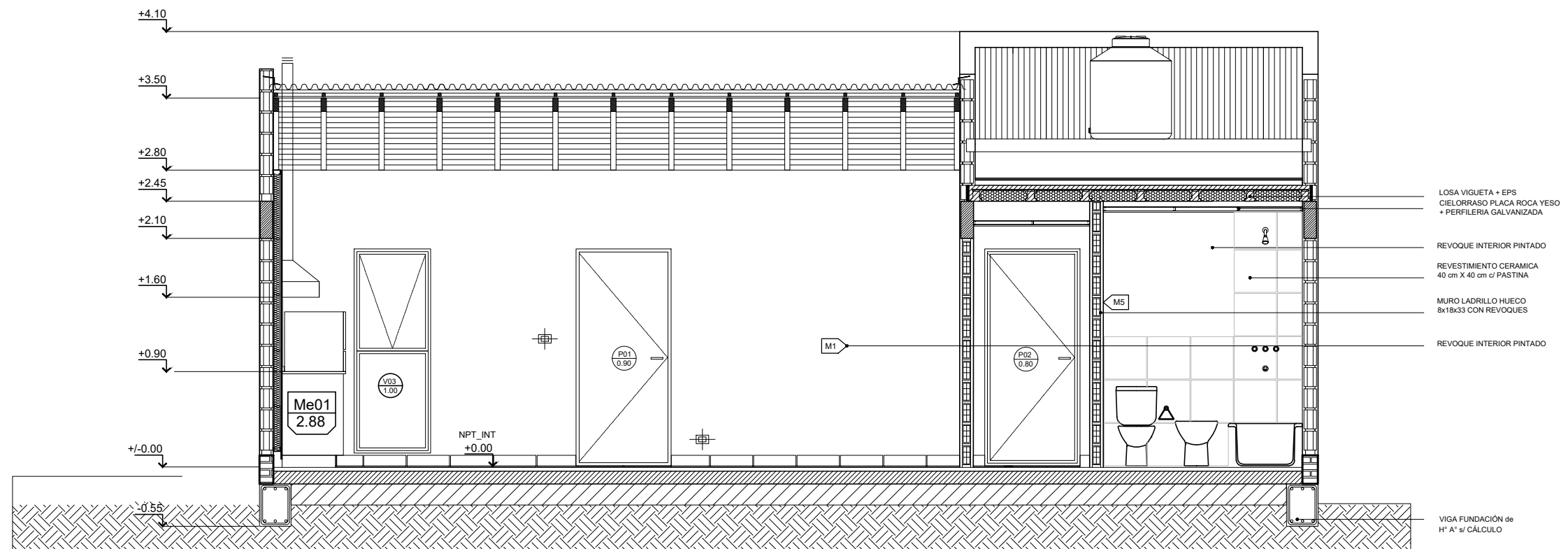

QUEDA PROHIBIDA LA REPRODUCCIÓN TOTAL O PARCIAL DE LA DOCUMENTACIÓN DE LA PRESENTE PUBLICACIÓN EN CUALQUIERA DE SUS FORMAS, ELECTRÓNICA O MECÁNICA, SIN EL CONSENTIMIENTO PREVIO Y ESCRITO DEL COMITENTE.